

1 CORTE AA'
ESCALA 1/75

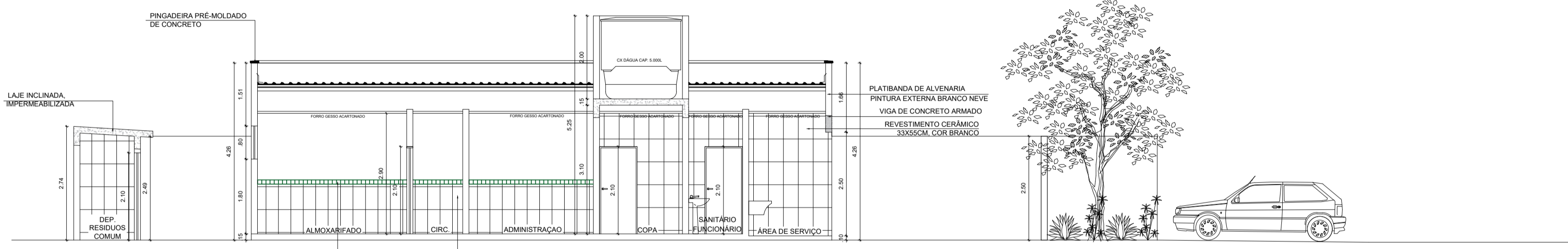

2 CORTE CC'
ESCALA 1/75

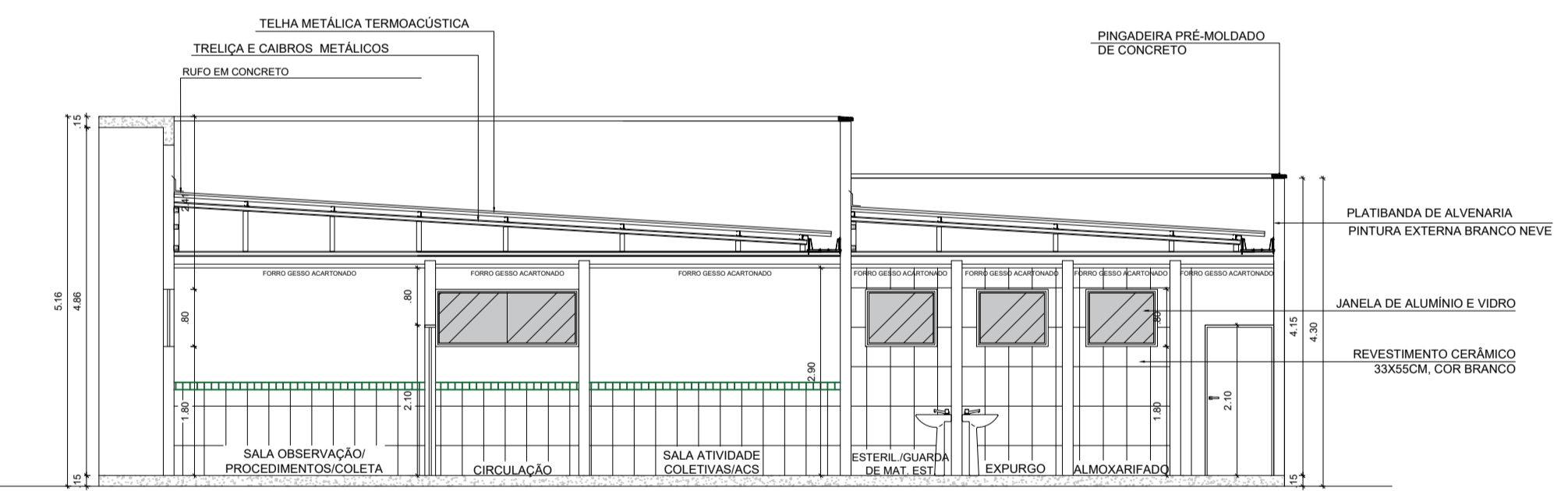

3 CORTE BB'
ESCALA 1/75

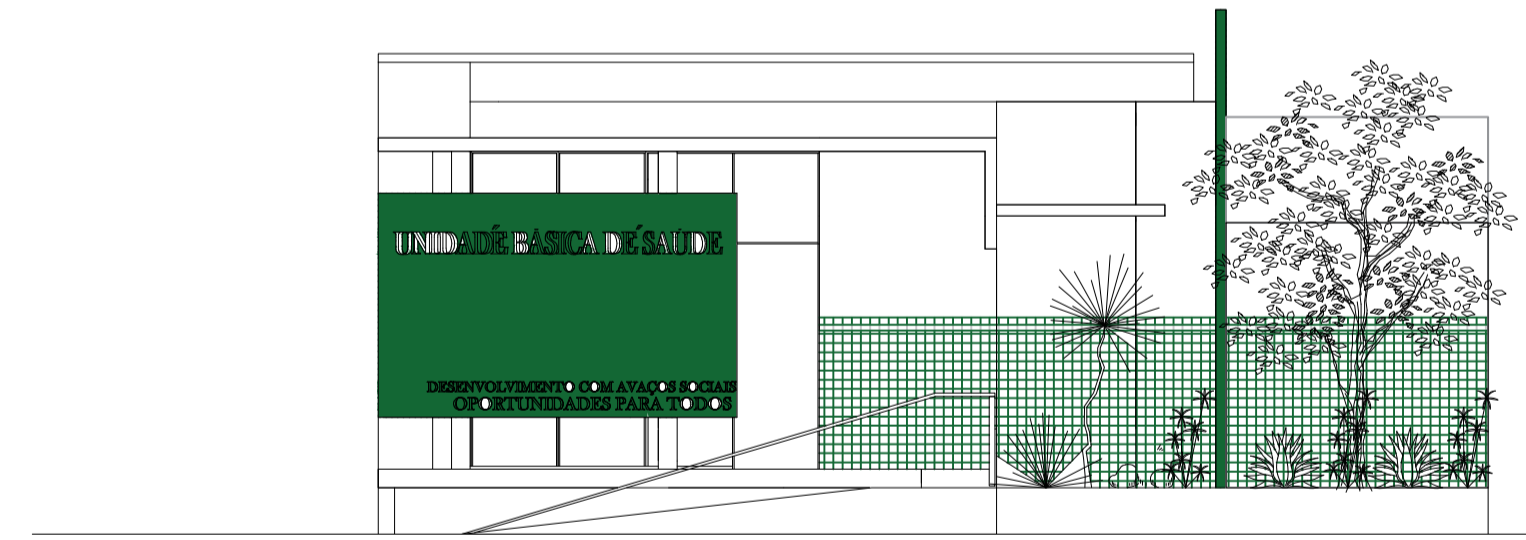

4 FACHADA FRONTAL
ESCALA 1/75

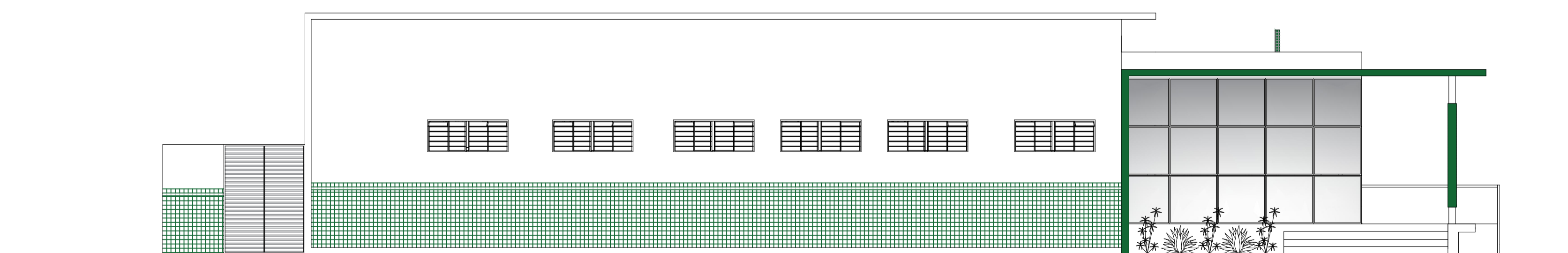

5 FACHADA LATERAL DIREITO
ESCALA 1/75

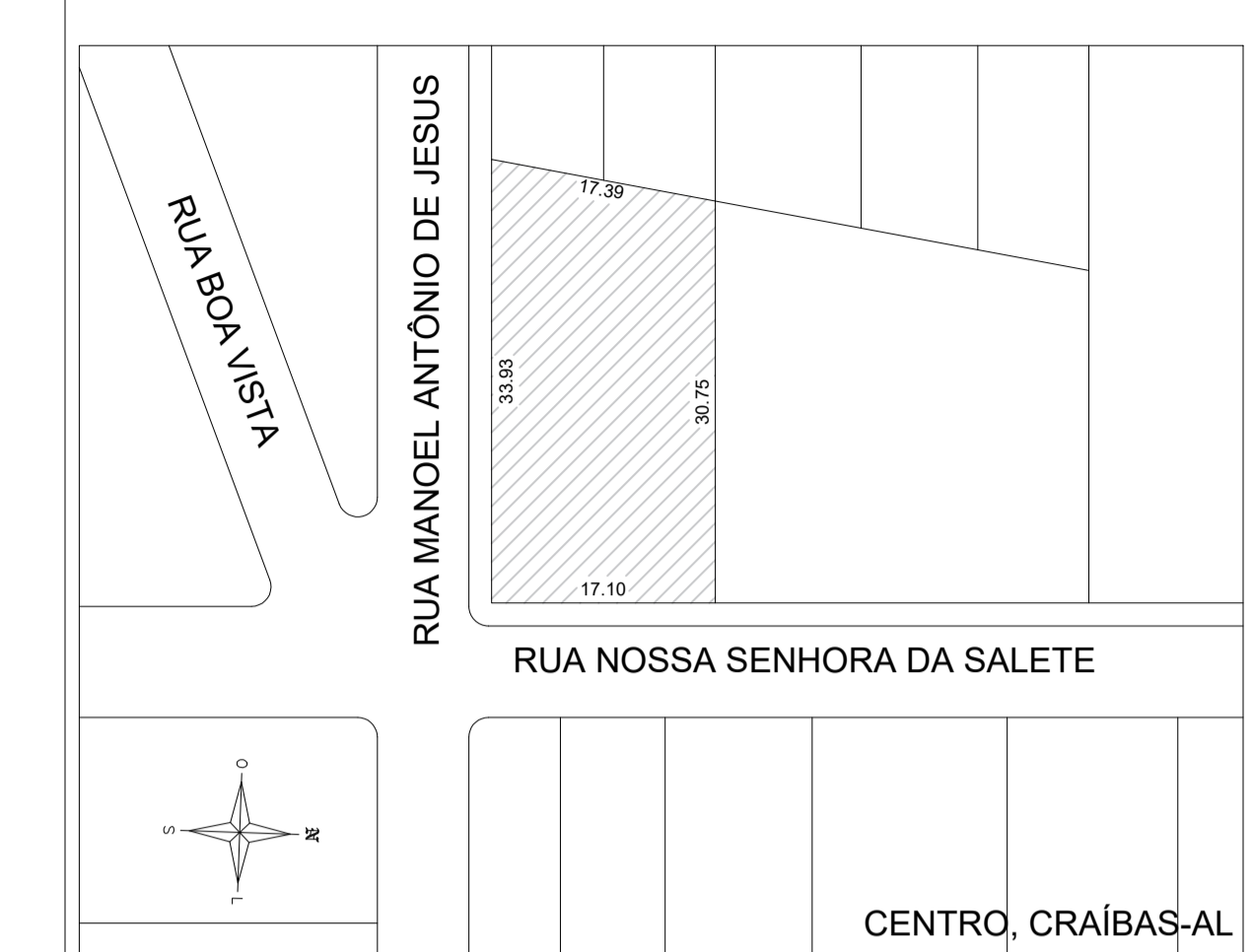

4 PLANTA SITUAÇÃO
SEM ESCALA



| | | |
|---|---|--|
| PROPRIETÁRIO | | |
| PREFEITURA MUNICIPAL DE CRAÍBAS CNPJ : 08.439.549-0001-99 | | |
| RESP. TÉCNICO | | |
| MARIA FRANCYELLE CALIXTO DE ARAUJO CPF: 081.592.214-01 CAU: A109028-3 | | |
| REVISÃO | COMENTÁRIOS | DATA |
| Primeira revisão | | 19/08/2021 |
| QUADRO DE ÁREAS: | TERRENO 553,05m ² CONSTRUIDA 378,72m ² COBERTA 362,23m ² | |
| PROJETO ARQUITETÔNICO | | |
| OBRAS: | PROJETO ARQUITETÔNICO DE UMA UNIDADE BÁSICA DE SAÚDE | LOCAL: RUA NOSSA SENHORA DA SALETE, SIN. CENTRO, CRAÍBAS-AL |
| ASSUNTO: | CORTES, FACHADAS E PLANTA DE SITUAÇÃO | ÁREA TOTAL CONSTRUIDA: 378,72m ² |
| DESENHO: | FRANCYELLE ARAUJO | ESCALA(S): INDICADA |
| | | DATA ENTREGA: AGOSTO/2021 |
| | | 02/04 |